

Wykonawca opinii : in .Dariusz Walewski, asyst. mgr in .Dariusz Bielski

Zleceniodawca: IMPULS-LEASING POLSKA Sp. z o.o.

Adres: Al.Jerozolimskie 212A 02-486 Warszawa

Zlec. pismo, znak: e-mail

z dnia: 2011/01/10

Właściciel: NIE PRZEDSTAWIONO DOWODU REJESTRACYJNEGO

Zadanie: Określenie wartości pojazdu poleasingowego

DANE IDENTYFIKACYJNE POJAZDU

Dane: [O] I-2011

Marka: VOLVO

Model pojazdu: S60 2.5 MR`05

Wersja: T Sumnum Getr

Nr rejestracyjny: WZ79475

Rok prod.: 2006

Rodzaj pojazdu: Samochód osobowy

Nr INFO-EKSPERT

039-01754

Nr identyfikacyjny (VIN)

YV1RS592962554468

Data ogl. dzin

2011/01/12

Wskazanie drogomierza

31822mil

Okres eksploatacji pojazdu (06/05/15-11/01/17)

56 mies.

Kolor powłoki lak., (rodzaj lakieru)

Srebrny 2-warstwowy z efektem metalicznym

Oznaczenie typu

RS

Rodzaj nadwozia

limuzyna 4 drzwiowa (sedan)

Oznaczenie silnika

B5254T2

Rodzaj silnika

z zapłonem iskrowym (wtrysk)

Pojemność / Moc silnika

2521 ccm / 154kW (209KM)

Rodzaj skrzyni biegów

automatyczna

STAN TECHNICZNY POJAZDU

Do oceny przedstawiono pojazd przejęty kompletny, leasingowany.

Ogl. dziny pojazdu dokonano na terenie parkingu depozytowego GB Truck Warszawa ul. Połczyńska 110, bez osób towarzyszących. Brak książki serwisowej.

W czasie ogl. dzin stwierdzono:

SILNIK

Silnik wraz z osprzętem kompletny bez widocznych braków i uszkodzeń mechanicznych.

Silnik uruchomiono z zewnętrznego źródła. Brak akumulatora.

Praca silnika w pełnym zakresie prędkości obrotowej, nie budzi zastrzeżeń.

PODWOZIE

Podzespoły podwozia kpl. bez widocznych braków i uszkodzeń mechanicznych.

NADWOZIE

Nadwozie koloru srebrny metalik, ze śladami niewielkich uszkodzeń mechanicznych.

Dokonano pomiaru grubości powłoki lakierowej przyrzędem elektronicznym.

Stwierdzono ślady naprawy blacharsko-lakierniczej całego nadwozia wraz z dachem.

Cz ci nadwozia uszkodzone, kwalifikuj ce si do naprawy:

- błotnik przedni lewy - wgnieciony,
- dach - kilka punktowych wgniece po stronie lewej, rodkowej i przedniej,
- powłoka lakierowa nadwozia z licznymi zarysowaniami.

Cz ci wyposa enia nadwozia uszkodzone, kwalifikuj ce si do wymiany:

- uszczelka drzwi tylnych lewych - zerwana z miejsca zamocowania,
- podsufitka - podziurawiona na osłonie wywietrznika dachu,
- kanapa siedzenia tylnego - przetarta skóra,
- fotel przedni lewy - pop kane siedzisko,
- tapicerka wn trza silnie zabrudzona,

Cz ci wyposa enia nadwozia uszkodzone, kwalifikuj ce si do naprawy:

- zderzak przedni i tylny - zarysowane,

Braki wyposa enia pojazdu:

- akumulator,
- korek wlewu paliwa,
- koło zapasowe,
- podno nik samochodowy,
- reflektory ksenonowe - zamontowane niehomologowane o wietlenie.

WYPOSA ENIE

Tarcze kół ze stopu aluminium - porysowane, brak za lepek.

Pojazd posiada 1 komplet kluczyków do wł cznika zapłonu i zamków drzwi.

RZECZOZNAWCA

DOKUMENTACJA FOTOGRAFICZNA

do opinii nr: ETM-11/11/13

z dnia: 2011/01/17

DANE IDENTYFIKACYJNE POJAZDU

Dane: [O] I-2011

Marka: VOLVO Model pojazdu: S60 2.5 MR`05
Wersja: T Summum Getr Nr rejestracyjny: WZ79475 Rok prod.: 2006
Rodzaj pojazdu: Samochód osobowy



DSC00625



DSC00624



DSC00626



DSC00627



DSC00628

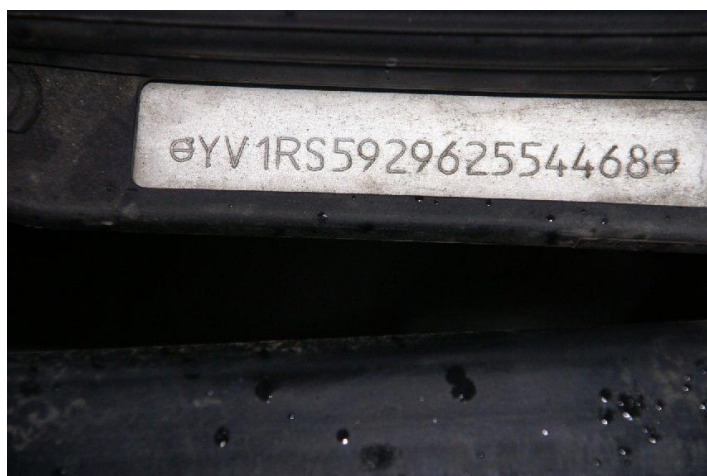

DSC00641

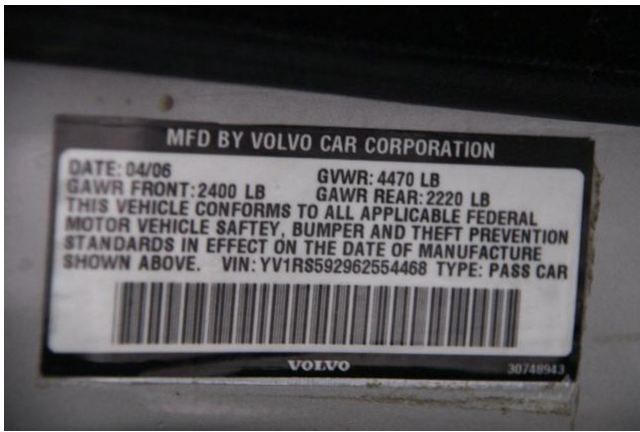

DSC00637



DSC00629



DSC00632



DSC00638



DSC00649



DSC00653



DSC00650



DSC00652